

Einbaubericht für kundeneigene Ferrariszähler

Nur für Anlagen nach dem KWKG und PV-Anlagen mit Inbetriebnahme bis 31.12.2011 und zur Erfassung der Erzeugungsmenge zur Bestimmung der EEG-Umlage nach EEG 2014.

Anschrift Kunde

☐ Neuanlage

☐ Anlagenumbau

Straße _____

PLZ _____

Ort _____

Name _____

Vorname _____

Zählerdaten

Ausführung

☐ elektronisch

☐ mechanisch

mit Rücklaufsperr



☐ ja

☐ nein

Fabriknummer _____

Geräteart

☐ Wechselstromzähler

☐ Drehstromzähler

☐ Wandlerzähler

☐ andere _____

Typ/Bauform _____

Baujahr _____

Hersteller _____

Jahr der Eichung _____

Zulassungszeichen

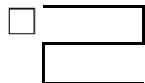

Nennspannung

☐ 3x230/400 V

☐ 230 V

☐ andere _____

Nennstrom (Grenzstrom)

☐ 10 (60) A

☐ 10 (40) A

☐ 5 A

☐ andere _____

Einbau-Zählerstand



kWh

Anzahl der Stellen

vor dem Komma

VK



Einbaudatum

nach dem Komma

NK



Erläuterungen für die Aufnahme der Zählerdaten

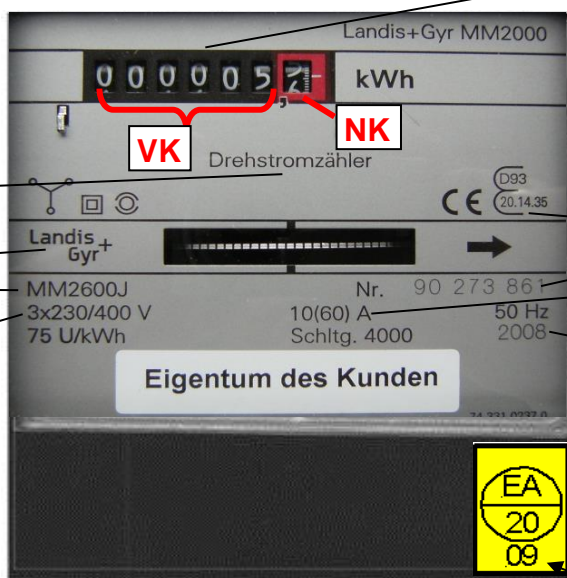

Zählwerkstand

6 Stellen vor dem Komma

1 Stelle nach dem Komma

z.B. VK = 6, NK = 1

„Wir bestätigen gemäß § 33 Abs. 2 MessEG, dass die von uns verwendeten Messgeräte die gesetzlichen Anforderungen nach dem MessEG erfüllen. Wir halten die für Messgeräteverwender bestehenden Verpflichtungen ein“

Geräteart

Hersteller

Bauform

Nennspannung

Zulassungszeichen

Fabriknummer

Nennstrom (Grenzstrom)

Baujahr

Eichstempel

als Marke

oder

Plombe

Jahr der Eichung

Zähler plombiert:

☐ Ja

☐ Nein

Konformitätserklärung für Messgeräte nach MessEG und MessEV vom 01.01.2015 vorhanden?

☐ ja

(Auf Anforderung sind diese bei der Netze BW GmbH einzureichen)

Daten erfasst durch

Name _____

Vorname _____

Firma _____

PLZ/Ort _____

Strasse _____

Telefon _____

Datum _____

Unterschrift (alle Daten vollständig) _____

Rückgabe zusammen mit der Fertigstellungsanzeige

Zählernummer

(wird von Netze BW GmbH eingetragen)

Anlagennummer

(wird von Netze BW GmbH eingetragen)